



Coccinelle à 4 points



Coccinelle zébrée



Coccinelle ocellée



Coccinelle à 19 points



Coccinelle des friches



Coccinelle à 7 points



Coccinelle à 10 points  
blancs

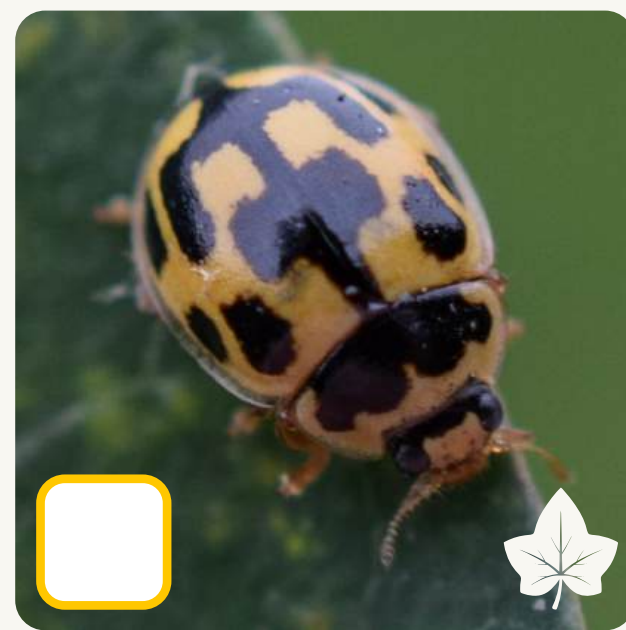

Coccinelle à damier

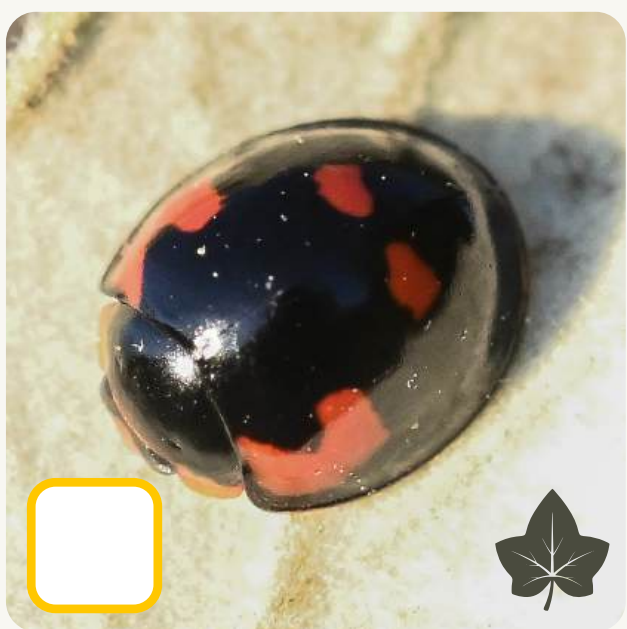

Coccinelle à virgule



Petite coccinelle orange



Grande coccinelle orange



Coccinelle rose



Coccinelle à 22 points



Coccinelle à 24 points

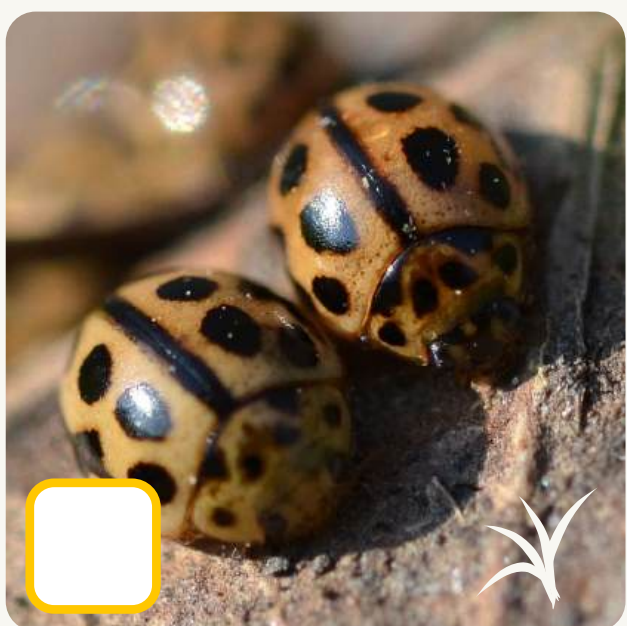

Coccinelle à 16 points

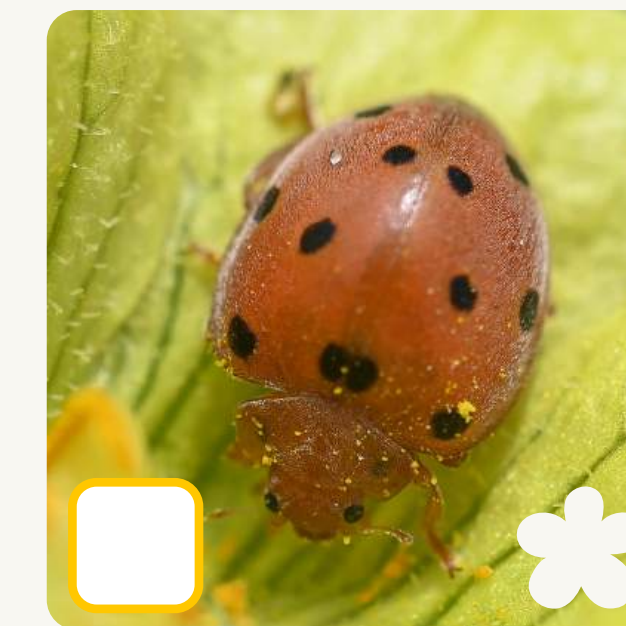





Coccinelle de la bryone

# Règle du jeu

Pars à la recherche du plus grand nombre possible de coccinelles autour de chez toi. Chaque fois que tu en trouves une, coche la petite case située en bas à gauche de son image. Il s'agit d'espèces communes, certaines étant plus faciles à observer que d'autres. Cette quête te promet de belles observations !

Chaque image comporte un symbole en bas à droite : c'est un indice qui t'aidera dans tes recherches. Voici leur signification :

-  Espèce souvent présente dans les conifères
-  Espèce que l'on retrouve fréquemment, sur une grande variété de végétaux
-  Espèce plutôt présente dans la strate herbacée
-  Espèce observée dans les milieux humides
-  Espèce exclusivement associée à la Bryone dioïque



La Bryone dioïque

Ces coccinelles peuvent être repérées à l'œil nu, mais des techniques simples comme le battage des branches ou le fauchage de la végétation permettent de les trouver plus facilement.

## Ressources

Page de présentation de l'atlas coccinelle d'arthropologia avec de nombreux liens pratiques:



- Guide sur les méthodes d'échantillonnage
- Guide d'identification des coccinelles de plaine
- Tuto de fabrication d'une nappe de battage
- Lien de connexion au groupe discord de l'Atlas AURA des coccinelles
- Consultation des données de coccinelles en AURA

Saisie de données :



Pour transmettre vos données et ainsi contribuer à l'Atlas régional, vous pouvez utiliser l'application iNaturalist. Elle vous permet de partager des photos de vos observations, qui seront ensuite validées par des naturalistes.

Une quête spécialement dédiée à cette atlas est également disponible sur iNaturalist (voir Qrcode) !

## Contact

**Romain DESCHAMPS**  
romain.deschamps@cen-allier.org

**Lucille GALLOIS**  
galloislucille@gmail.com  
**Franck GOUTAUDIER**  
franckgoutaudier@hotmail.com

**Bénédicte MAUROUARD**  
atlasccocinelles@arthropologia.org

**Frédéric LACOSTE**  
ferdericlacoste63@gmail.com  
**Pascale WALRAVENS**  
walravens.pascale@gmail.com

**André MIQUET**  
a.miquet@cen-savoie.org

**Robin GUILHOT**  
guilhor@gmail.com

**Thibault PARADIS-SOLTYS**  
t.nature.contact@gmail.com

**Anissa JENECOURT & Martin ROMET**  
jenecourtanissa@gmail.com  
romet.nitram@gmail.com

