Assemblée Générale Ordinaire

19 juin 2025

ArthropologiA

ArthropologiA

Projet associatif 2025 - 2029

Projet associatif 2019 - 2024

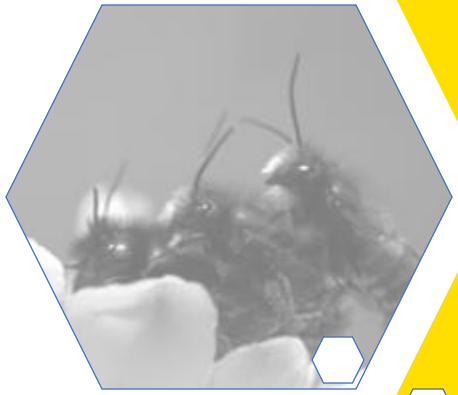

1/ Protéger la biodiversité, la nature et l'environnement

3/ Sensibiliser, éduquer à l'environnement afin d'initier aux comportements éco-citoyens

2/ Améliorer les connaissances et accompagner les acteurs du territoire vers un changement

4/ Transmettre aux professionnels des savoirs et savoir-faire pour monter en compétences et mieux gérer leurs espaces

5/ Promouvoir l'engagement bénévole et militant et donner les clés pour agir

6/ Garantir une gouvernance et une gestion des ressources saines, éthiques et équilibrées

Projet associatif 2025 - 2029

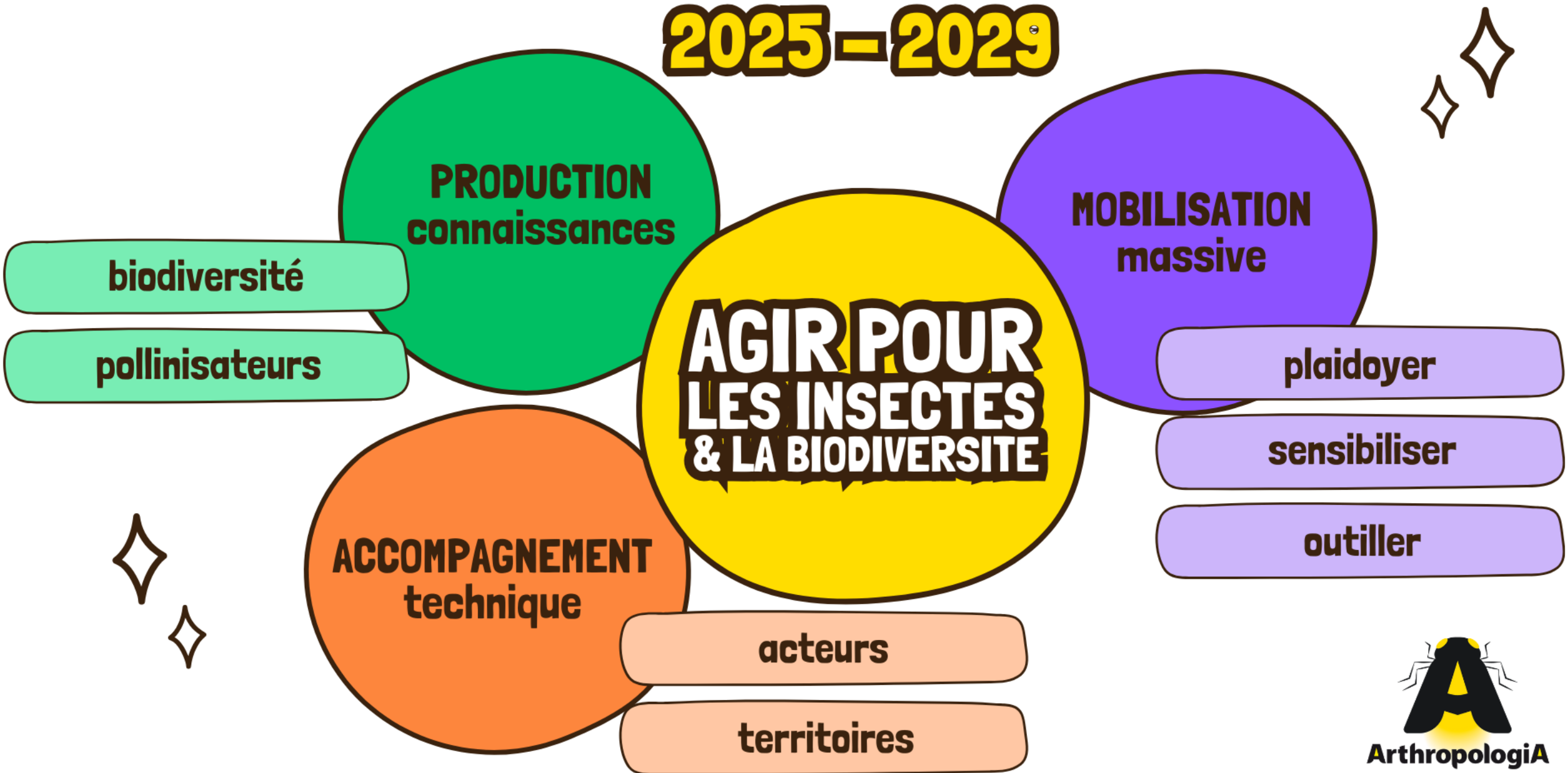

Le rapport d’activités
L’association

Qui sommes-nous ?

Le conseil d'administration

Noëlle DHORNE
Co-Présidente

Armand HONORAT
Co-Président

Patricia GATIGNOL
Secrétaire

Maud SARDIN
Trésorière

Pascal DUPONT
Administrateur

Julie HALATAS
Administratrice

Alexis NEVEU
Administrateur

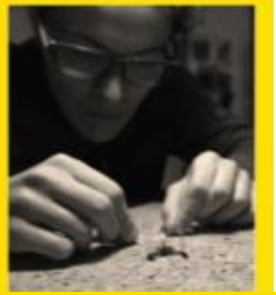

Marion PERARD
Administratrice

Qui sommes-nous ?

25 salariés : 20,3 ETP

Direction

Caroline SABAH
Directrice

Hugues MOURET
Directeur scientifique

Charlotte VISAGE
Directrice adjointe

Administratif et financier

Olivia BONTE
Coordinatrice administrative et financière

Séverine SEIGNOT
Assistante administrative et financière

Qui sommes-nous ?

25 salariés : 20,3 ETP

Yvan BRUGEROLLES
Chargé de mission entomologie

Florian DESMOUVEAUX
Chargé de mission naturaliste

Bérénice GIVORD-COUPEAU Chargée de projet BdC pollinisateurs

Bénédicte MAUROUARD
Chargée de mission entomologie et BDD

Frédéric VYGHEN
Chargé de mission entomologie

Suivis naturalistes

Enzo MADDALENA
Apprenti chargé d'étude naturaliste

Alary FISCHER
Apprenti chargé d'étude naturaliste

Qui sommes-nous ?

25 salariés : 20,3 ETP

Végétalisation & Restauration

Bleuenn ADAM
Chargée de mission biodiversité

Rémi CHABERT
Chargé de mission pollinisateurs et mobilisation

Solène SOULAS
Chargée de mission agroécologie

Violette PAUTAS
Chargée de mission agroécologie & biodiversité

Danny LEBRETON
Chargé de mission végétalisation et agroécologie

Qui sommes-nous ?

25 salariés : 20,3 ETP

Camille PROTON
Coordination mobilisation citoyenne (adultes)

Laura LIM
Chargée de mission pollinisateurs et mobilisation

Lucile ROUGIER
Chargée de communication

Angélique WALTER
Chargée de communication

Mobilisation citoyenne

Lucile DAGUZAN
Coordination mobilisation citoyenne (jeunesse)

Marion DUVIGNACQ
Médiatrice biodiversité

Jean MALANDAIN
Animateur nature

Alexandre TURPAIN
Animateur nature

Qui sommes-nous ?

Les bénévoles

- 116 adhérents
- 2 333 heures de bénévolat, soit 333 jours
    - Suivis et détermination insectes : 152 jours
    - Jardin Ecocentre 145 jours
    - Chantiers participatifs : 12,5 jours
    - Divers : 23,5 jours

Vie bénévole

Journée des entomos

6 AVRIL 2024 – Grand Parc Miribel Jonage

Objectifs :

- Susciter des vocations bénévoles pour nous accompagner sur nos projets (Atlas, …)
- Fédérer nos bénévoles lors d’un temps convivial

45

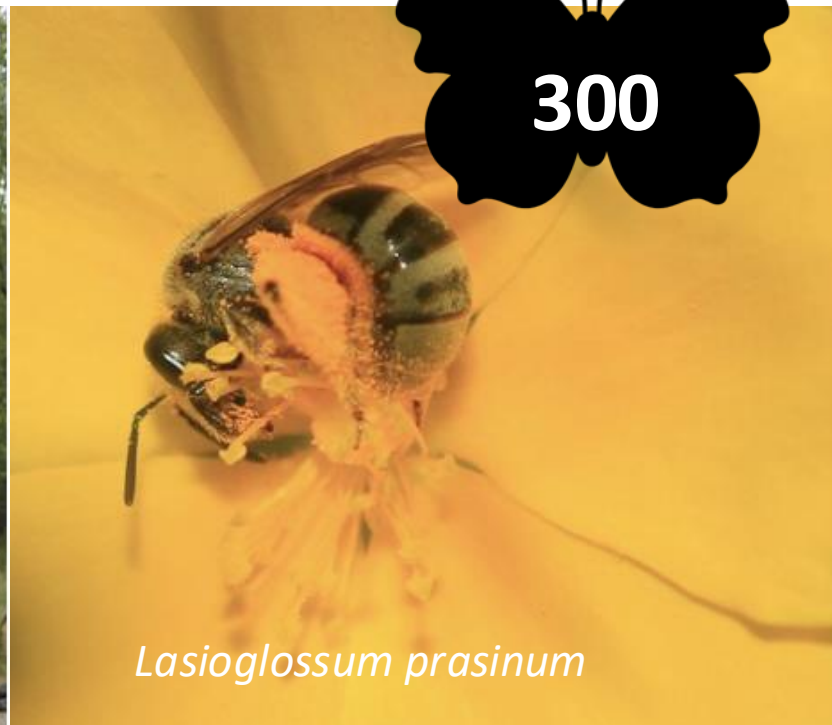

300

Lasioglossum prasinum

Vie bénévole

Atlas des bourdons

AURA

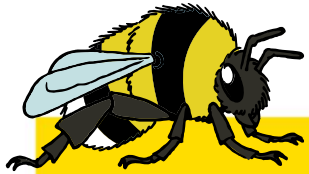

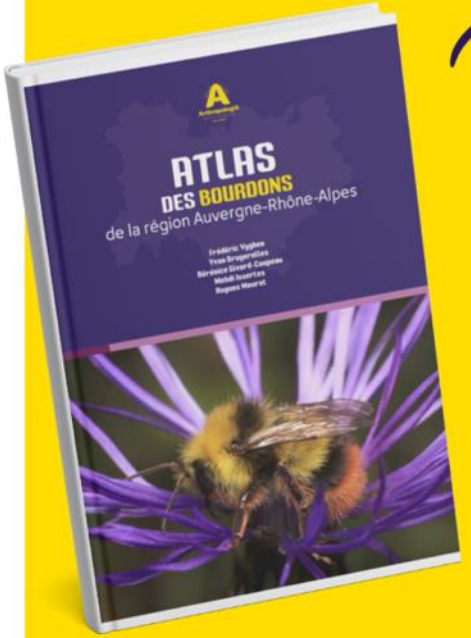

DISPONIBLE SUR COMMANDE !

41 000 données de bourdons récoltées
44 espèces évaluées dont 3 ayant probablement disparues
160 bénévoles
85 % des mailles du territoire présentent aujourd'hui des données
244 pages

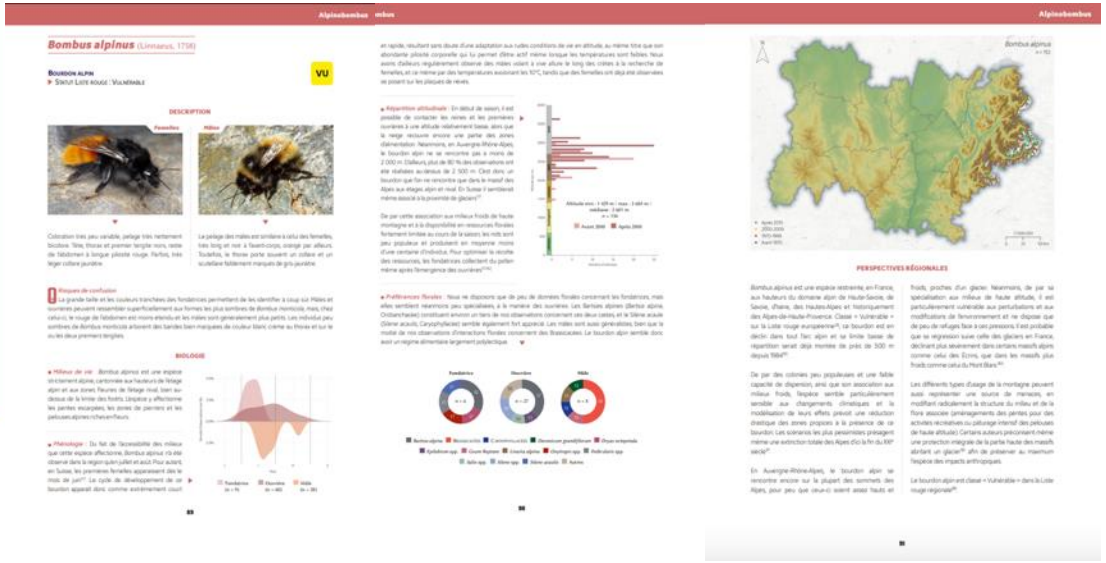

Vie bénévole

Les jardins de l’Ecocentre

145 jours

De bénévolat

La Tour-de-Salvagny Écocentre du Lyonnais : ils cultivent une forêt comestible

Elles sont une poignée de « jardinières », mais rien n’interdit aux jardiniers de les rejoindre, à prendre soin tous les jeudis matin des jardins de l’écocentre du Lyonnais. Elles binent, piochent, coupent dans une ambiance très détendue bercée par le chant des oiseaux.

Le Progrès – 26 avr. 2024 à 19:25 – Temps de lecture : 2 min

L’équipe bénévole des jardinières entretient les jardins de l’Écocentre les jeudis matin. Photo Jean-Marc Roffat

ArthropologiA

Axe 1 : Production de connaissances naturalistes et scientifiques

Connaître

Liste rouge régionale des bourdons (46 espèces en Fr.)

44 espèces de bourdons présentes en AURA (et en métropole)

- 18,2 % des espèces présentes dans la région sont considérées comme menacées à l'échelle régionale
- 11,4 % des espèces sont quasi menacées
- 3 espèces (probablement) disparues

Validation par

- le Comité français de l'Union internationale pour la conservation de la nature (UICN)
- Conseil Scientifique Régional du Patrimoine Naturel.

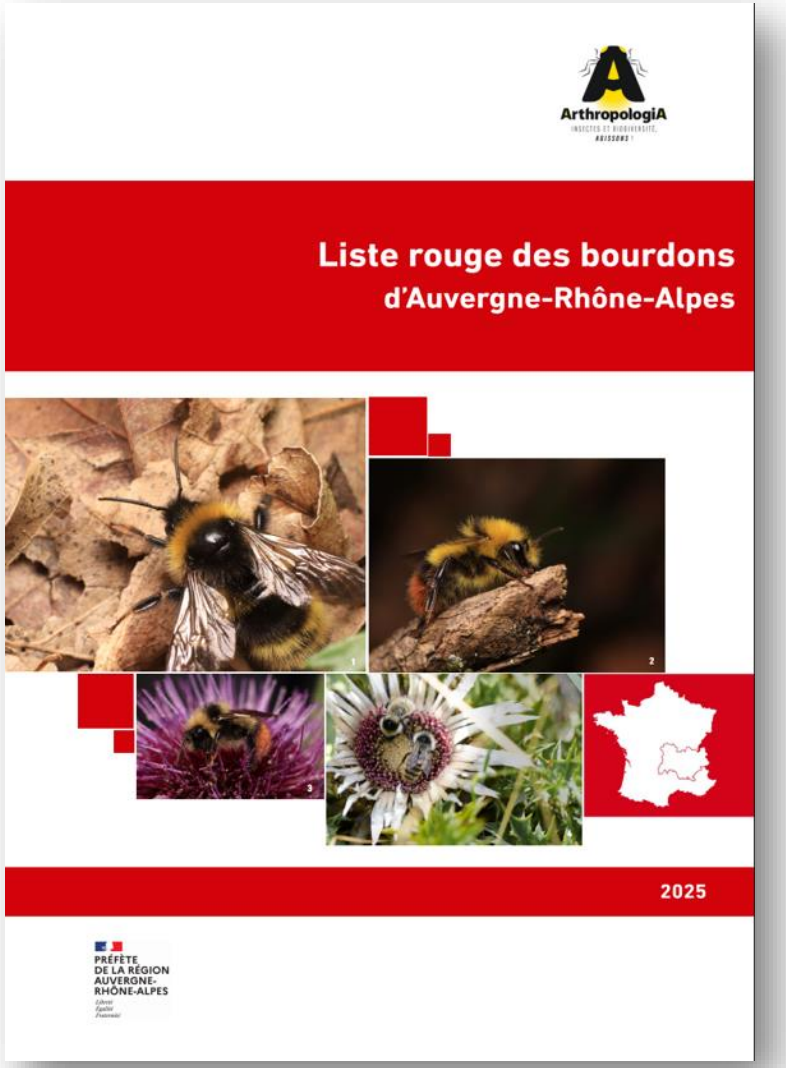

Connaître

Liste rouge régionale des abeilles (980 espèces en Fr.)

Lieu	Nb espèces observées	Nb espèces menacées	Nb espèces remarquables
ENS Crêts de Rémont (69)	87	4	4
ENS Val de Saône (cofinancement CCSB) (69)	99	1	4
Plusieurs ENS de la Loire (42)	165	8	2
ENS Comboire (38)	84	3	17

Connaître

Liste rouge régionale des abeilles (983 espèces en Fr.)

Amélioration connaissance

- **Vérification des données de musées :**
  - Confluence : 5000 données historiques
  - Henri Lecoq (Clermont) : 3500 données historiques
  - Centre de biologie pour la gestion des populations : 1000 données historiques
  - Société linnéenne de Lyon et collections privées
- **Département de l'Isère** : en cours

Installation de la chambre froide pour stocker nos collections et boîtes d'insectes

Connaître

Atlas régional des coccinelles (140 espèces en Fr.)

Amélioration connaissance

- **Ville de Lyon** : 8 nouvelles espèces sur les 34 espèces présentes
- **Espaces Naturels Sensibles du département du Rhône** :
  - Zone Humide Ranchal : 16 espèces observées dont 13 nouvelles
  - Vallée en Barret : 15 espèces observées dont 13 nouvelles
  - Marais de Morlin : 13 espèces observées

• *Coccidula scutellata*, première mention pour le département
• *Scymnus fraxini*, petite espèce rare et nouvelle pour le Rhône
• Présence de *Coccinella magnifica* (espèce emblématique, associée aux fourmilières forestières) 4 stations départementales connues

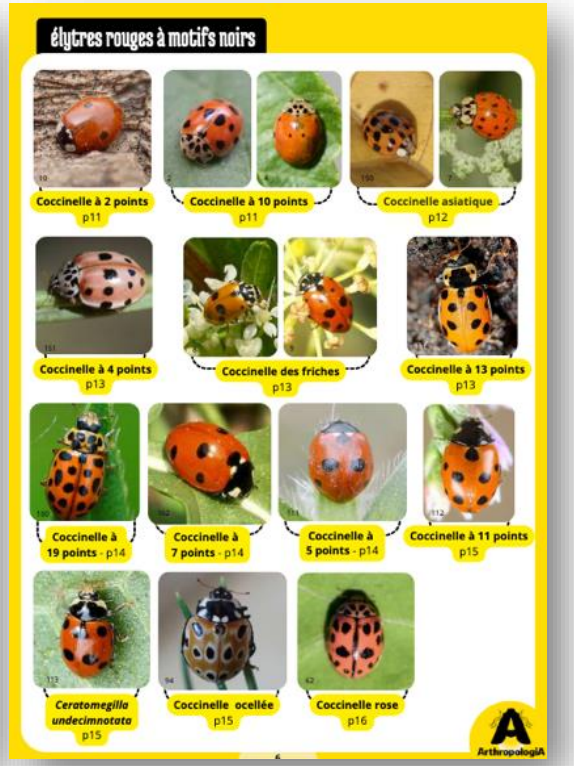

Organisation des rencontres de l'ACOF : 20-21 juillet 2024
Participation aux coccinelledays : 14 sept 2024

Connaître

Base de traits pollinisateurs

Travail avec experts nationaux sur les traits de vie pollinisateurs

- Mise à disposition d'outils en ligne et tuto de prise en main
- 4 traits de vie en cours de discussion (microhabitat, longueur, longévité,

Descripteurs	Etats
→ Matériau nidification [OBO]	NA - sol NA - sol > terre NA - sol > sable NA - sol > argile NA - sol > pierres NA - plantes NA - plantes > feuilles NA - plantes > pétales NA - plantes > aiguilles de pin NA - plantes > mortier végétal NA - plantes > mortier végétal > particules de tige (moelle) NA - plantes > mortier végétal > particules de feuilles NA - plantes > mortier végétal > particules de bois NA - plantes > laine végétale NA - plantes > brins d'herbe NA - plantes > racines NA - plantes > trichomes NA - plantes > résine NA - plantes > huile NA - cire NA - salive NA - fèces

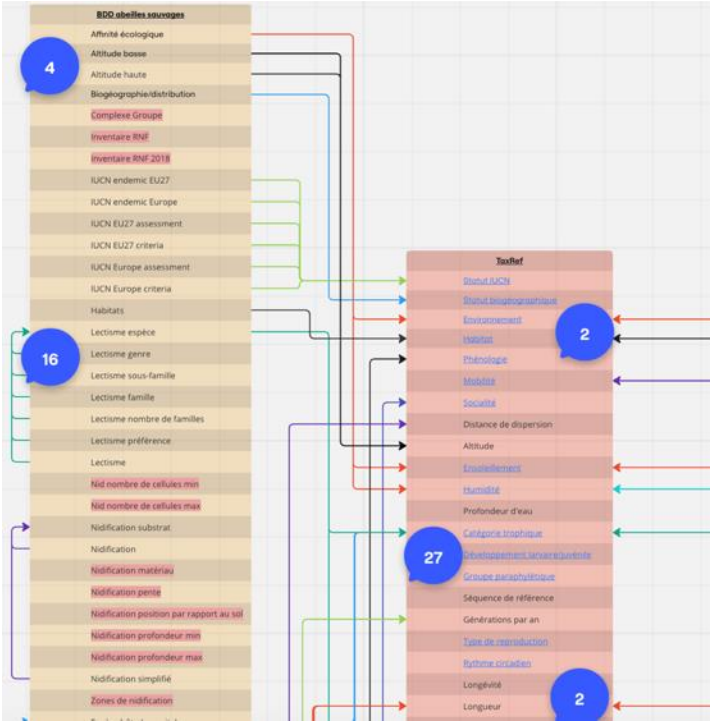

Connaître

Nos partenaires

Liberté • Égalité • Fraternité
RÉPUBLIQUE FRANÇAISE
PRÉFET DE LA RÉGION AUVERGNE-RHÔNE-ALPES

RHÔNE LE DÉPARTEMENT

SAÔNE-BEAUJOLAIS COMMUNAUTÉ DE COMMUNES
CCSB de Saône en Beaujolais

isère LE DÉPARTEMENT

Loire LE DÉPARTEMENT

MÉTROPOLE GRAND LYON

VILLE DE LYON

COURCHEVEL

VILLE DE SEYSSINS

Claix

PATRINAT CENTRE D'EXPERTISE ET DE DONNÉES OFB·MNHN·CNRS·IRD

UICN | Comité Français

MUSÉUM NAL HIST NATURELLE

ARRC MÉCÉNAT

BISSON DEPUIS 1902

OFB OFFICE FRANÇAIS DE LA BIODIVERSITÉ

Perspectives 2025

Connaître

Connaître

Préfiguration des protocoles EuPoMS : PREPOLL (2024-2027)

Objectifs :

- Comparer 2 types de protocoles réalisés par des novices (prise de photo et classement au morpho-groupe) et des experts (reconnaissance terrain ou labo)
- Faire remonter au Ministère les retours terrain (durée protocole, traitement des individus…)

Partenaires : Institut d'Ecologie et des Sciences de l'Environnement de Paris, Société Lorraine d'Entomologie, OPIE

Financements : OFB

Connaître

Liste Rouge régionale des abeilles 2024-2026

Objectifs :

- Rechercher et valider les données historiques
- Prospecter des secteurs dans les différents départements
- Animer un réseau de naturalistes et les faire monter en compétences

Financements : Fonds verts, Ecophyto, Métropole de Lyon, Syndicat mixte plaines Mont d'Or, CD38, PNR Vercors, ONF, RNR Gorges de la Loire, RNR Jasseries et Ekibio-Bisson

Organisation de 2 inventaires participatifs d'abeilles

Pôle expertise

Atlas régional des coccinelles – 2024 …

Objectifs :

- Animer un réseau de naturalistes et les faire monter en compétences
- Rechercher et valider données historiques
- Prospecter des secteurs dans les différents départements

Financements : Métropole de Lyon

Organisation d'une journée régionale avec le pôle inverte

le cadre des coccinelledays le samedi 13 septembre 2025

ArthropologiA

Axe 2 : Accompagnement technique

Accompagnement technique

Milieu urbain & Collectivités

Conseiller les Bailleurs sociaux sur la prise en compte de la biodiversité

Audit Biodiversité Est Métropole Habitat

La mission : créer un outil d'évaluation de la biodiversité « sur-mesure », utilisable par EMH sans expertise naturaliste, permettant de mettre en avant les marges d'amélioration les plus efficaces pour l'accueil de la biodiversité dans les résidences de logements sociaux.

Réalisations :

→ Création d'un outil de diag' biodiversité « Bailleurs »

→ Evaluation de la biodiversité potentielle et préconisations sur 5 résidences

→ Réalisation d'animations auprès des résidents en parallèle du diagnostic

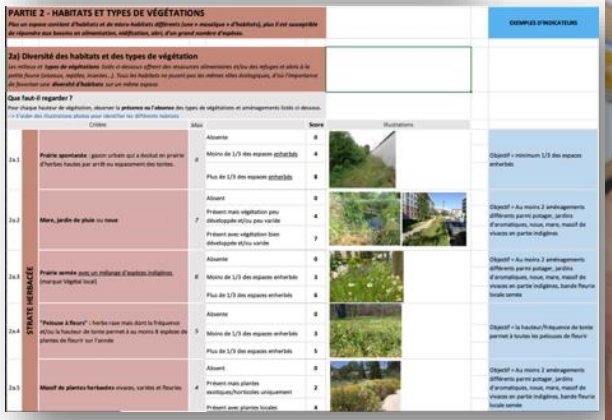

Accompagnement technique

Milieu urbain & Collectivités

Maîtrise d'œuvre sur des projets d'aménagement de villages (AO)

Réaménagement de la traversée de Clérieux (Drôme)

La mission : établir un état des lieux des espaces verts existants sur la commune et leur potentiel en termes de biodiversité et valoriser l'existant dans la conception du nouveau bourg.

Réalisations :

→ Diagnostic de l'intérêt écologique des espaces verts et préconisations d'amélioration des pratiques d'entretien

→ Constitution d'une palette végétale d'espèces indigènes s'inspirant des milieux naturels alentours

→ Identification des points d'intérêt pour la faune et la flore sur la commune à intégrer au projet de réaménagement

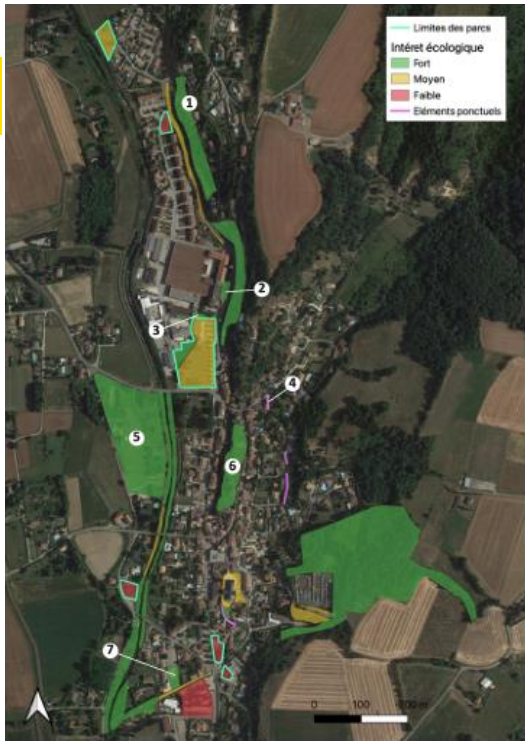

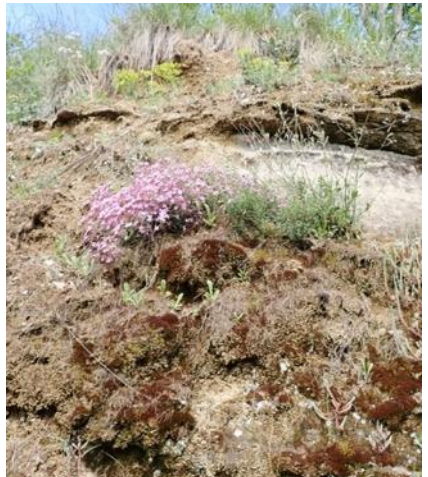

Accompagnement technique

Milieu urbain & Collectivités

Accompagner les collectivités pour intégrer la biodiversité en amont de projets urbains

Projet de Tiers-lieu aquatique (CCSB)

La mission : réaliser un pré-diagnostic écologique pour identifier les milieux et éléments naturels à intégrer au projet.

Réalisations :

→ Diagnostic des potentialités écologiques des différents milieux et évaluation phytosanitaire des arbres
→ Préconisations sur la préservation et l'évolution de ces milieux
→ Constitution d'un cahier des charges à intégrer à la consultation des entreprises

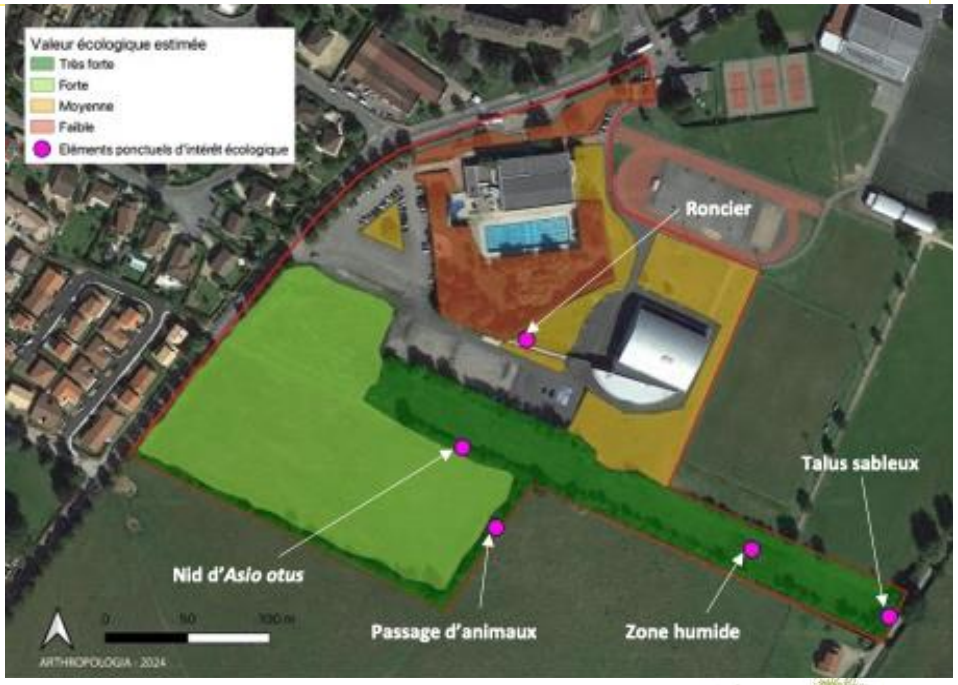

Accompagnement technique

Milieu urbain & Collectivités

Audits biodiversité avant construction ou en vue d'un changement de gestion des espac verts :

- Université Gustave Eiffel
- Service de navigation aérienne

Initiation à la prise en main des diagnostics

Accompagnement des copropriétés à la végétalisation et gestion favorable à la biodiversité – Métropole de Lyon

Mise en place d'outils internes (agents et grand public) – Métropole de Lyon

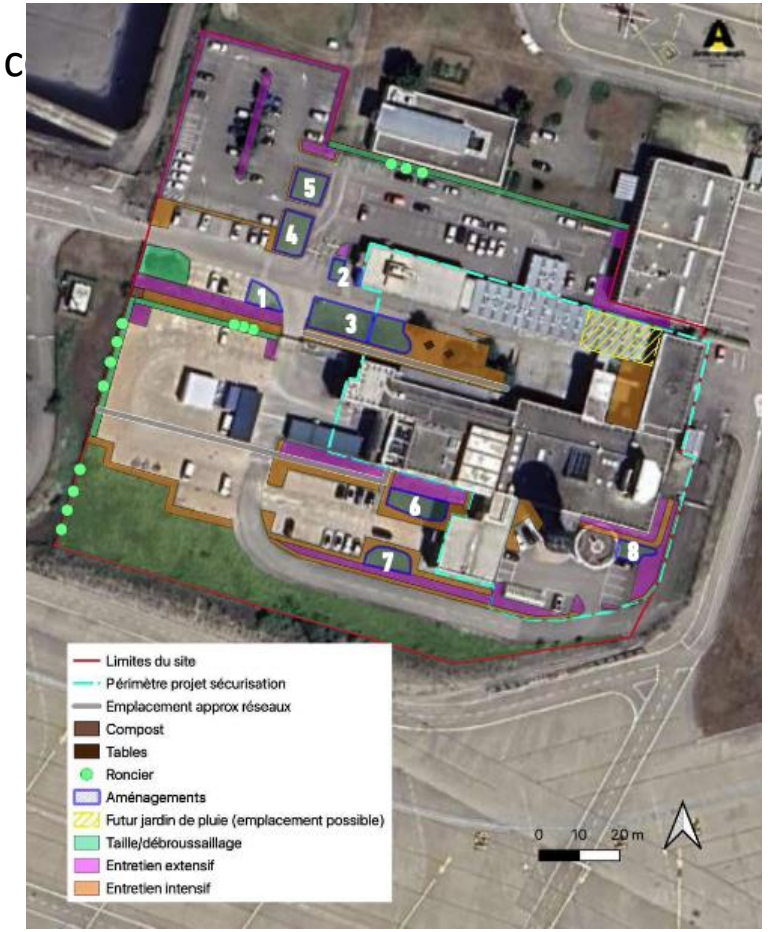

Accompagnement technique

Milieu agricole & Collectivités

Accompagnement des agriculteurs pour une meilleure prise en compte de la biodiversité et/ou gestion des haies :

> Communauté de Communes Saône Beaujolais : 38 agriculteurs accompagnés (gestion haies, baisse IFT)

> Métropole de Lyon : 11 agriculteurs accompagnés pour la mise en place de bandes fleuries sur 44 parcelles

> Communauté de Communes Vallée du Garon : 2 agriculteurs accompagnés (aménagements favorables à la biodiversité)

Accompagnement technique

Milieu agricole & Collectivités

Réseau de semences locales :

- Réunion avec un ensemble d'acteurs intéressés pour donner ou recevoir des graines issues de prairies locales
- Repérage de sites et veille sur les techniques existantes

Evaluation qualitative et quantitative de bandes enherbées (ENS Grandes Terres)

Accompagnement technique

Haies & Collectivités

Marathons de la biodiversité & Olympiades

Communauté de Communes Saône Beaujolais : Olympiades

Métropole de Lyon => objectif de 18 km atteint

Communauté de Communes Beaujolais Pierres Dorées => objectif de 20 km atteint en fin d'année

Territoire	Nombre porteurs de projets	Linéaire (planté / restauré)
Métropole de Lyon	11	3,9 km
Communauté de Communes Beaujolais Pierres Dorées	12	3,2 km
Communauté de Communes Vallée du Garon	2	0,5 km
Communauté de Communes Saône Beaujolais	2	0,3 km

Accompagnement technique

Recueil des besoins des acteurs pour agir pour les pollinisateurs

Synthèse graphique réalisée en partenariat avec Zoépolis des projets conçus lors des Assises 2023

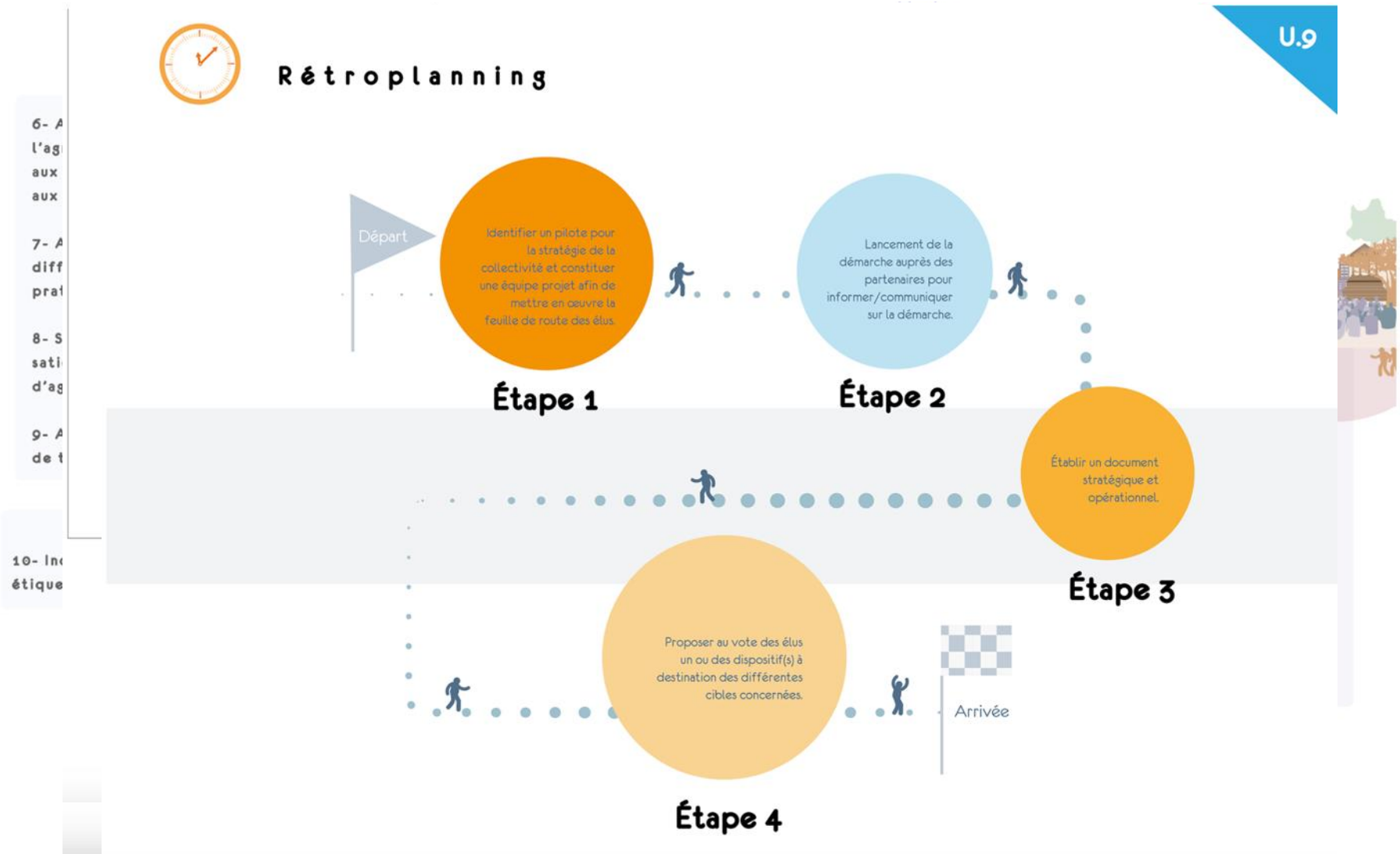

Accompagnement technique

Formations

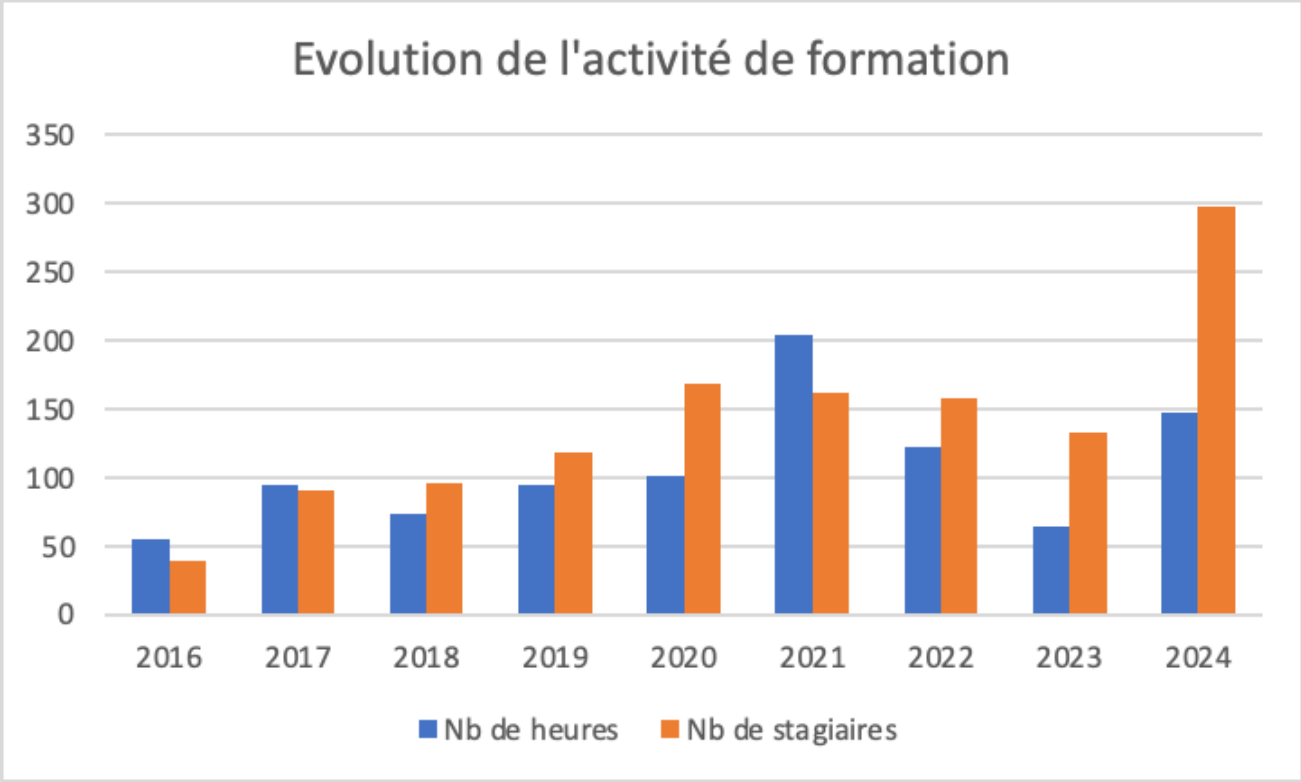

Formations continues récurrentes :

- Oïkos, biodiversité et bâti
- Institut de la transition : biodiversité notre bien commun
- Vetagro Sup : One Health
- Licence Analyse et technique d'inventaire de la biodiversité

Communauté de Communes Saône Beaujolais & Belleville en Beaujolais :

- Agents espaces verts : gestion différenciée, biodiversité et pollinisateurs
- Agents périscolaires : mener des activités sur le thème de la biodiversité

CNRS :

- Cadres de la fonction publique : biodiversité et gestion des espaces verts

Terres de lien :

- Gestionnaires de foncier : Biodiversité et bâti

Office français pour la biodiversité :

- Reconnaître les bourdons niveau 2

Orléans Métropole :

- Agents espaces verts : Connaître les auxiliaires de culture et leurs milieux de vie

Accompagnement technique

Nos partenaires

MÉTROPOLE GRAND LYON

RÉPUBLIQUE FRANÇAISE
Liberté
Égalité
Fraternité

agence de l'eau RHÔNE MÉDITERRANÉE CORSE

SAÔNE-BEAUJOLAIS COMMUNAUTÉ DE COMMUNES
CCSB de Belleville à Beaujeu

BEAUJOLAIS PIERRES DORÉES
communauté de communes

SÉM SAINT-ÉTIENNE la métropole

villeurbanne

BELLEVILLE en BEAUJOLAIS

Communauté de Communes de la Vallée du Garon
CCVG

TOPO SCOPE
URBANISME
PAYSAGE
CONCERTATION

est MÉTROPOLE HABITAT

la Boulangère

FONDATION NATURE & DECOUVERTES
SOUS L'ÉGIDE DE LA FONDATION DE FRANCE

CNR

Université Gustave Eiffel

Perspectives 2025

Accompagnement technique

Accompagnement technique

Milieu urbain & Collectivités

Créer des outils pour prendre en compte la biodiversité :

- ✓ Agir pour environnement, outil pour identifier les milieux ou éléments à préserver via une Obligation Réelle Environnementale (ORE)
- ✓ Saint Etienne Métropole, déploiement des outils développés auprès des bailleurs sociaux
- ✓ SNCF, améliorer les pratiques et l'accueil de la biodiversité dans les Technicentres TER.

Contribution à des projets de recherche :

- ✓ Evaluation de l'impact des actions de végétalisation dans les copropriétés du projet COLLECTIFS
- ✓ Evaluation des solutions fondées sur la nature (Solubiod – Antharès)
- ✓ Actions dans les jardins des particuliers (Villegarden)

Accompagnement de projets avec des paysagistes :

- Poursuite de la collaboration avec TOPOSCOPE (architectes & paysagistes) en tant que membre du groupement de MOE pour des projets de réaménagements de villages
- Prise en compte de la biodiversité et du diagnostic pollinis'Actions pour les professionnels du paysage avec Alliance Paysage

Accompagnement technique

Milieu agricole & Collectivités

Diagnostic partagé avec SOLAGRO pour Terres de Lien

- Diagnostics biodiversité réalisés sur 2 exploitations et croisement des enjeux avec Solagro

Poursuite des projets en cours

Accompagnement technique

Professionnels

4èmes rencontres nationales des Insectes Pollinisateurs

23 & 24 Octobre 2025 – Lyon

- **Objectifs des Rencontres :** favoriser le développement de projets concrets et locaux, favoriser la transversalité entre milieux

- **Axes :** s'outiller, s'inspirer, partager ses avancées, échanger, se tenir au courant des réglementations et orientations qui influeront sur les actions à mener en faveur des pollinisateurs

- **Formats :** plénières, tables rondes et ateliers (retours d'expérience et approfondissement des thématiques)

ArthropologiA

Axe 3 : Mobilisation massive

ArthropologiA

Plaidoyer

Plaidoyer

Défendre le VIVANT

Une pilier du projet associatif : Porter la parole du vivant.

Plaidoyer

Communication

- Structuration de la communication

- Valorisation des temps forts et actions de l’association
- Visibilité toujours accrue de l’association
- Poursuite de la communication autour de pollinis’Actions

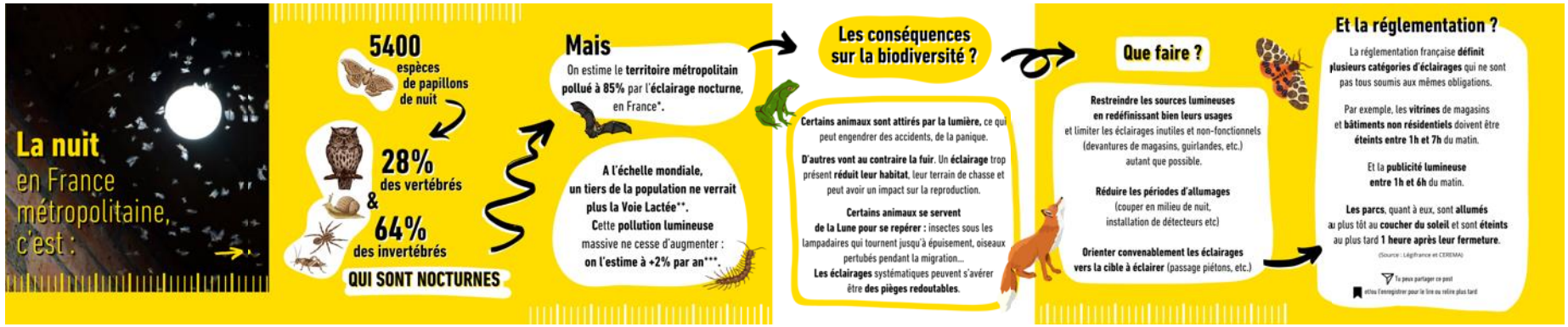

Plaidoyer

Réseaux sociaux

Nombre d'abonnés X2 entre mi-2024 et mi-2025
3100 abonnés à ce jour

Un travail structurant de refonte de la page pro
5400 abonnés à ce jour (+15%)

Une présence stable
4400 abonnés à ce jour (+10%)

Newsletter : 2400 abonnés
Sortie mensuelle

Plaidoyer

Défendre le VIVANT

Présence accrue dans la presse

70
interventions dans les médias

Libération

Suspension du plan Ecophyto : le gouvernement méprise les pollinisateurs

3 min • Un collectif

Brut.

vert

Le média qui annonce la couleur

Plaidoyer

Défendre le VIVANT

FEVRIER 2024 – Coordination du Tour du Rhône Secrets toxiques avec SERA
la MEML

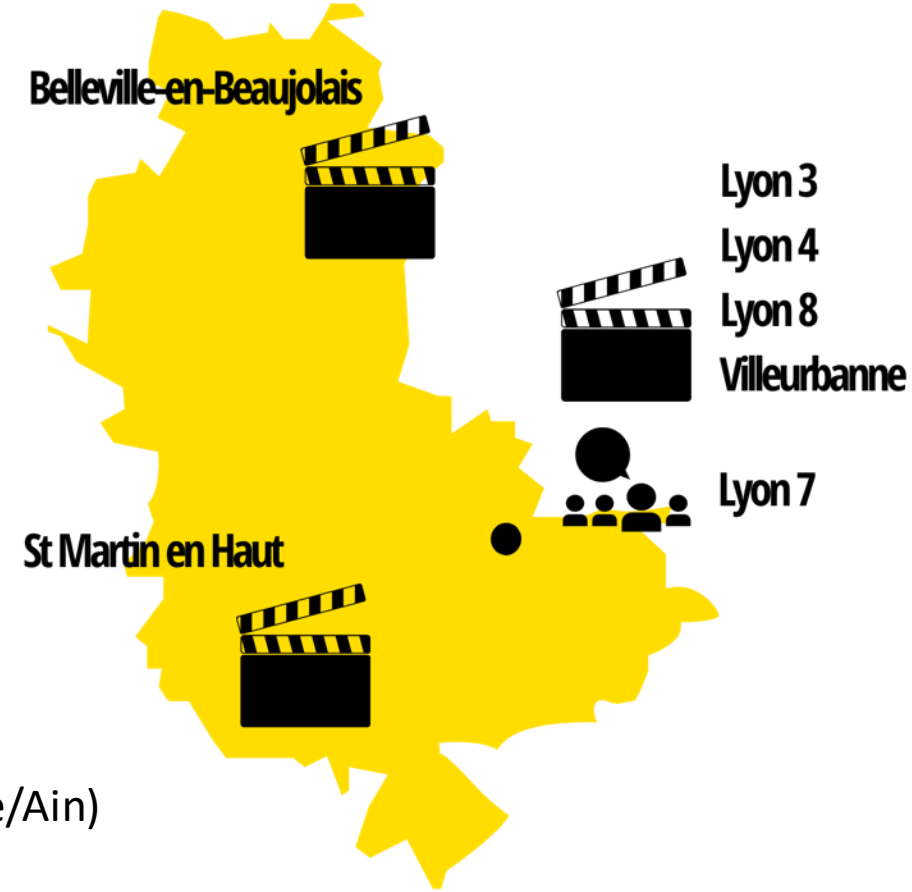

ET DES SOUTIENS…

- Participation à la concertation Rhonergia (barrage confluence Rhône/Ain)
  Mobilisation Port de Bordelan avec Alternatiba, LPO et FNE
- Accueil à Lyon de Joseph Garrigue (Réserve Nationale de la Massanne)
- Ecriture d’un article sur la biodiversité et l’agriculture pour un groupe Lobbyiste suisse

ArthropologiA

Outiller

Outiller

Plan d’action pollinisateurs en Auvergne Rhône-Alpes

Une déclinaison régionale en 12 fiches actions, par type d’acteurs

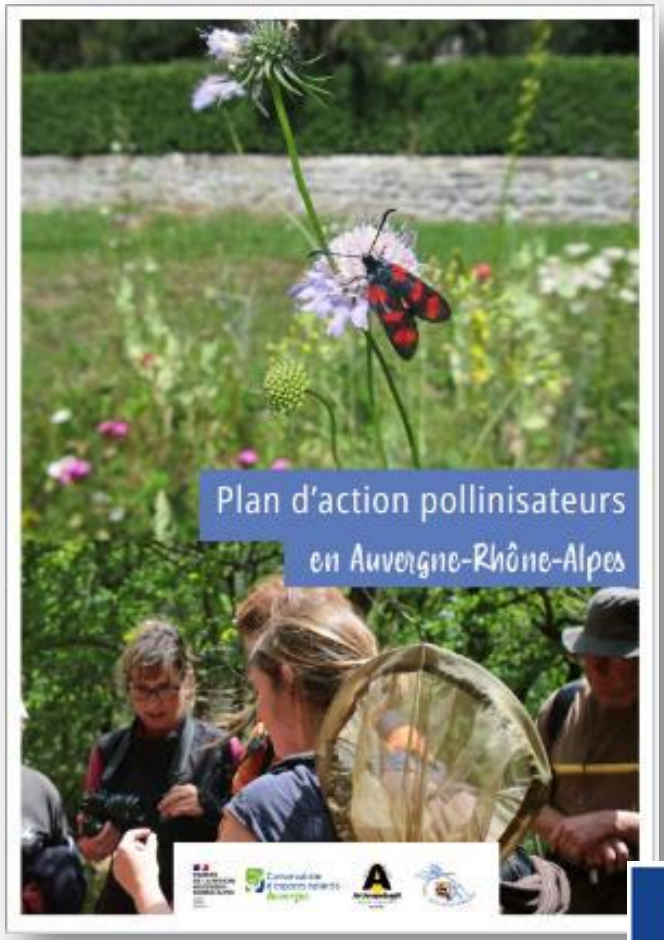

ÉTAT DES LIEUX

ANIMATION DU RÉSEAU À RÉALISER

PROGRAMMES NATIONAUX EN COURS

QUE FAIRE ?

INDICATEURS

ILS LE FONT DÉJÀ !

Voici une sélection d’actions d’ores et déjà réalisées en région

Outiller

Recueil des idées reçues sur la nature en milieu urbanisé

7 sujets pour déconstruire les idées reçues

1. **Biodiversité en milieu urbain**
2. **Insectes et autres animaux**
3. **« Mauvaises herbes » et autres plantes**
4. **Arbres et arbustes**
5. **Gestion de la nature en milieu urbain**
6. **Sols**
7. **Pollution lumineuse**

Sortie prévue courant 2025

Outiller

De la graine… au plant

ÉTÉ/AUTOMNE 2024 – Réflexion autour d’une grainothèque de fleurs sauvages

Un projet Expertise x Mobilisation, en partenariat avec

GRAINES DE BIO-DIVERS-CITÉ

et soutenu par le Poids du vivant.

Les objectifs 2024 :

- Préparer un **cycle d’animation pour 2025** autour des graines à l’écocentre (en cours!)
- Co-construction **un projet de grainothèque** en s’appuyant sur l’expérience de GDBD et les orientations propres de l’asso

Outiller

De la graine… au plant

7 DÉCEMBRE 2024 – Une pépinière à l’Ecocentre !!!

Objectifs :

- Permettre aux particuliers de se fournir en plants végétal local et variétés fruitières anciennes à petit prix.
- Promouvoir le végétal local
- Outiller les particuliers sur les techniques de plantation
- Fédérer une communauté autour de l’Ecocentre

700 plants

45

ArthropologiA

Sensibiliser

Sensibiliser

En 2024

Sensibiliser

Activités grand public

Volume d'activité en légère hausse avec un peu plus de 200 interventions en 2024

Des cycles d'activités pour fédérer des publics autour de l'Ecocentre (dans la perspective de l'achat du site).

Des activités **autour du végétal** pour passer à l'action sur les milieux.

Développement d'animations pour les **entreprises autour du diagnostic pollinis'Actions.**

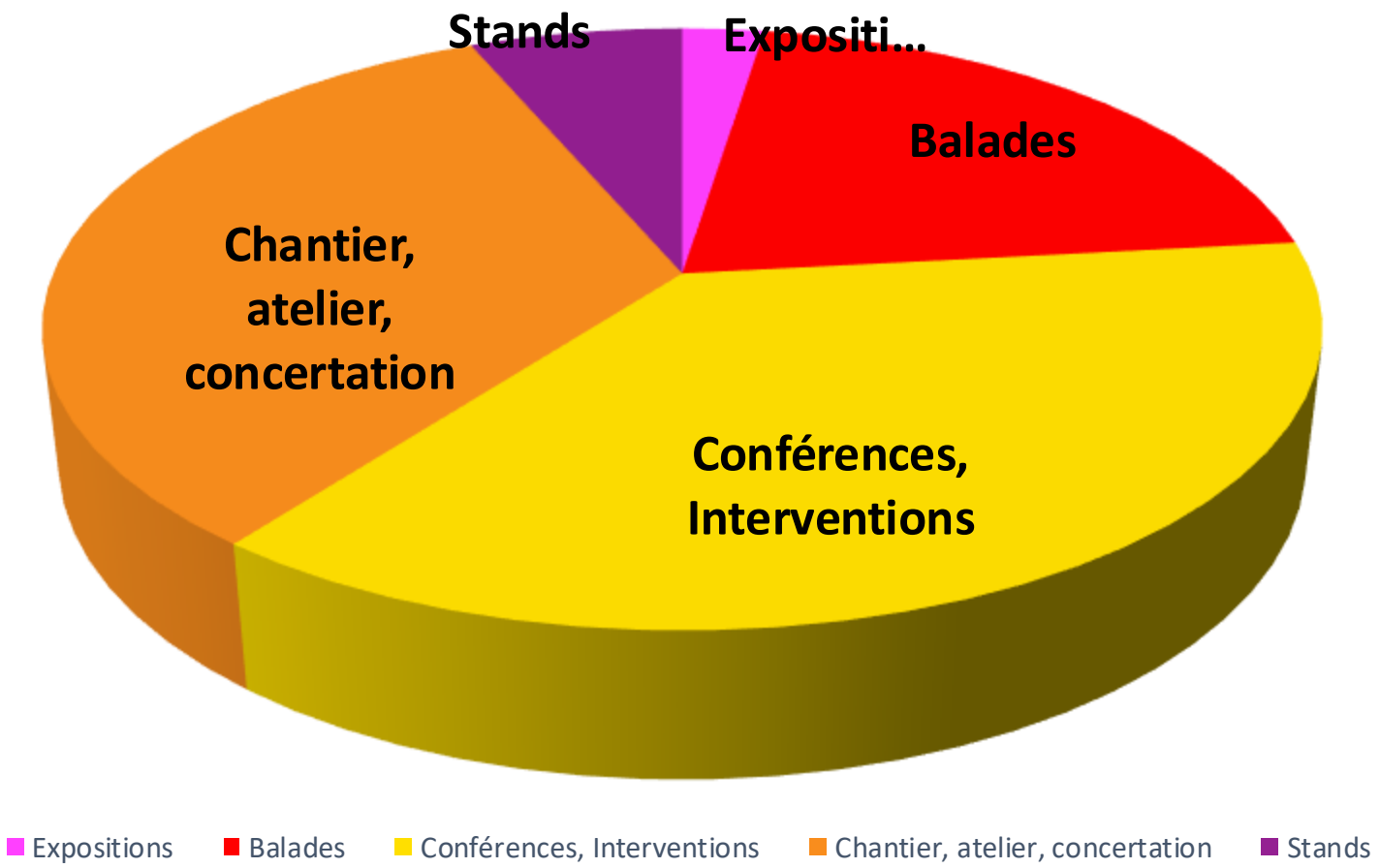

Sensibiliser

Festival de l’Ecocentre

08 JUIN 2024 – Ecocentre du Lyonnais

JPO + 🎨 + 🎵

+ = Festival de l’Ecocentre

250

Aux activités traditionnelles autour des métiers d’Oikos et Arthropologia, l’événement prend une **dimension ludique et artistique** avec des activités créatives, une exposition et un concert pour attirer de nouveaux publics.

Sensibiliser

Festival de l’Ecocentre

+

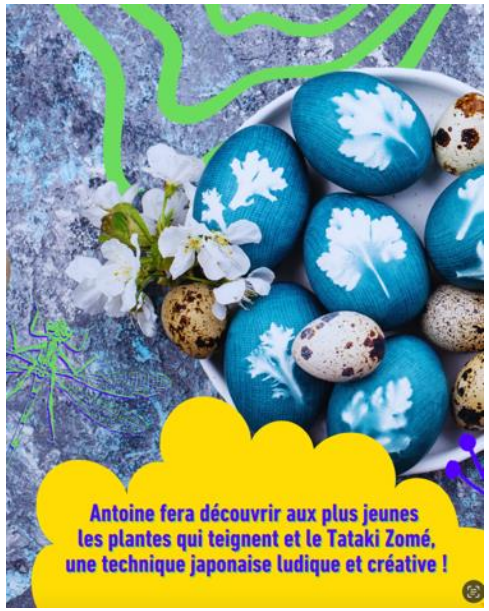

ArthropologiA

ZOOM jeune public

Les chiffres clés de 2024

410 interventions auprès du jeune public

De la maternelle au lycée

Soit + 10% par rapport à 2023

Les chiffres clés de 2024

410 interventions auprès du jeune public

De la maternelle au lycée

Soit + 10% par rapport à 2023

5200 enfants sensibilisés

Les chiffres clés de 2024

410 interventions auprès du jeune public

De la maternelle au lycée

Soit + 10% par rapport à 2023

5200 enfants sensibilisés

52% des élèves sont en Cycle 2 (CP-CE1-CE2)

Comparaison entre 2023 et 2024 :

-7% d'élèves maternelles

+ 4% d'élèves collégiens

Tendance en lien avec l'évolution des politiques publiques mais également de nos propositions pédagogiques

Répartition par publics (selon nb. d'interventions)

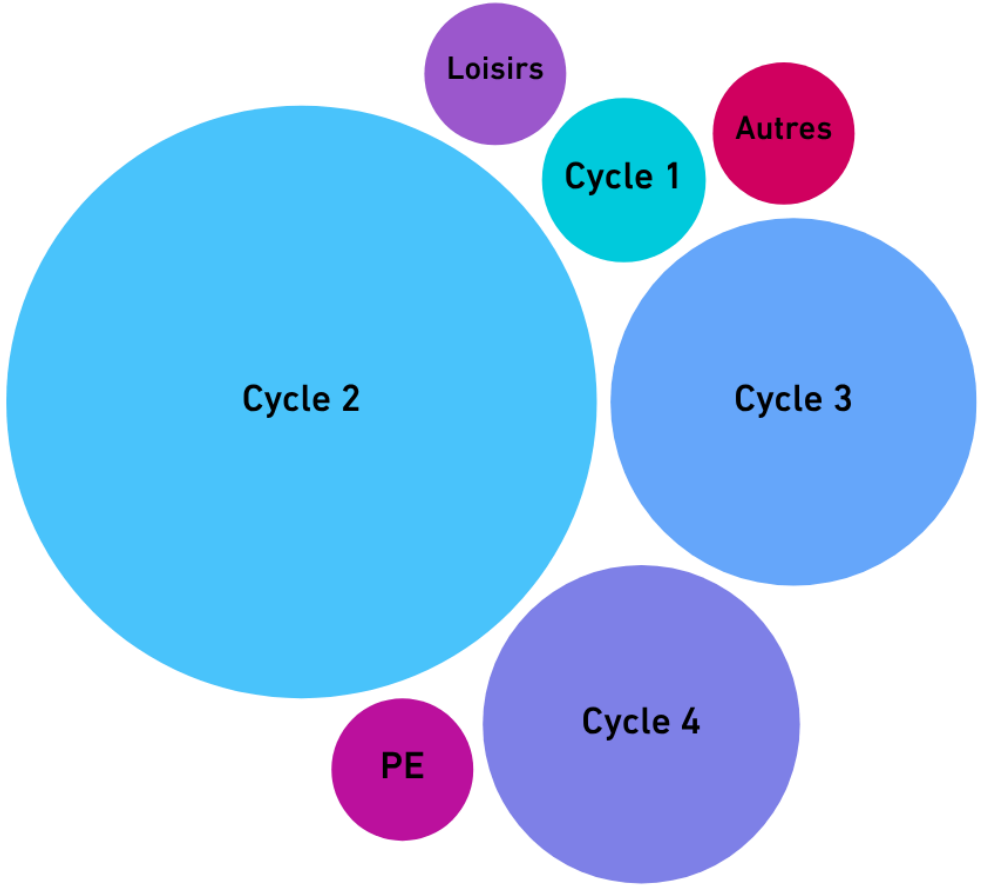

Les chiffres clés de 2024

410 interventions auprès du jeune public

De la maternelle au lycée

5200 enfants sensibilisés

52% des élèves sont en Cycle 2 (CP-CE1-CE2)

Comparaison entre 2023 et 2024 :
-7% d'élèves maternelles
+ 4% d'élèves collégiens

Tendance en lien avec l'évolution des politiques publiques mais également de nos propositions pédagogiques

Cultiver le lien et l'attachement au vivant

Les partenaires financiers

48% **du budget des interventions jeune public est lié à la Métropole de LYON**
Programmes liés aux Espaces Naturels Sensibles
+ Plan Accompagnement Transition et Résilience)

25% **du budget des interventions jeune public est issu de projets Hors Convention**
Part qui tend à augmenter avec le développement des projets Aires Terrestres Éducatives

6% **du budget est lié à des projets portés avec le Collectif Éduquer Dehors 69**
Part qui tend à augmenter avec la consolidation de partenariats et la structuration du CÉD 69

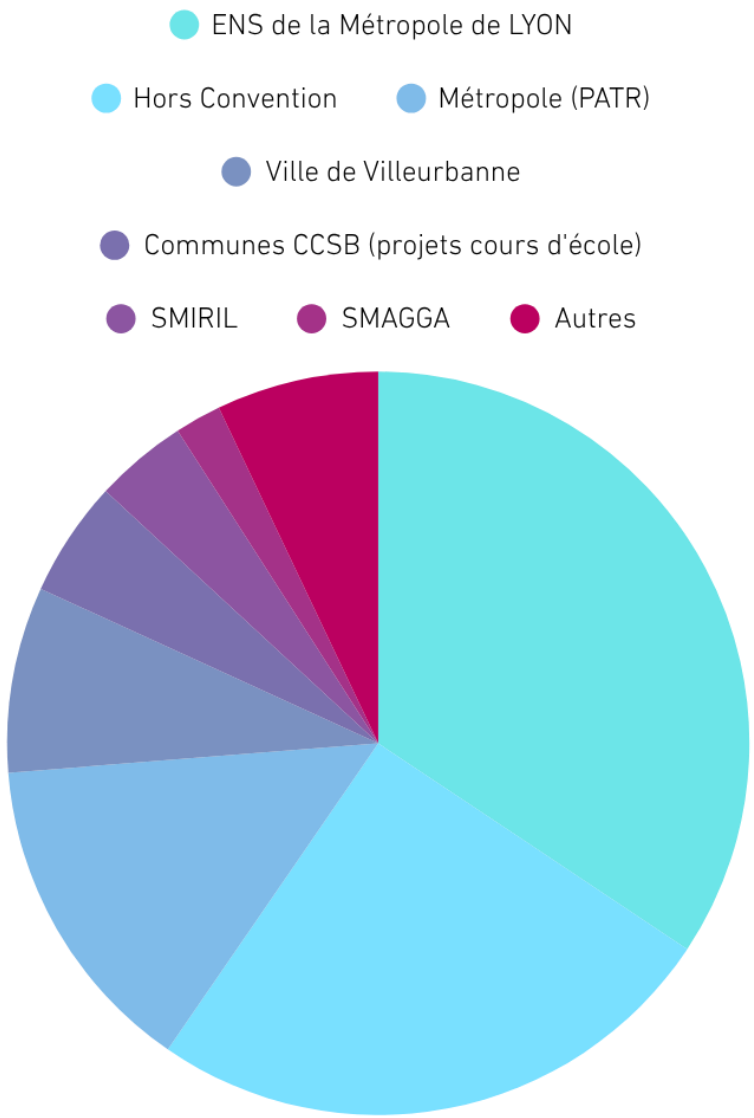

Les axes d’actions

1

Permettre la découverte de la biodiversité locale

Mettre en lumière la biodiversité locale, permettre l’observation, la manipulation, l’illustration par des anecdotes, pour susciter l’émerveillement

2

Initier la mise en mouvement

Transmettre des gestes et des savoir-faire pour rendre accessible la mise en œuvre d’actions favorables aux insectes et à la biodiversité

3

Favoriser le changement de pratiques et de postures

Renforcer les connaissances et compétences des acteurs éducatifs pour insuffler de nouvelles dynamiques permettant de cultiver le lien vivant

4

Accompagner la renaturation des lieux éducatifs

Permettre un accès régulier au vivant, penser le « dehors » comme un support d’apprentissages et d’épanouissement

Les axes d’actions

1

Permettre la découverte
de la biodiversité locale

3 Aires Terrestres Éducatives accompagnées (projets en année 2)
Initiation aux sciences participatives
Expérimentation d’une nouvelle thématique « Il était une soie, fabuleuses histoires d’araignées ! »

Questionne le rapport au vivant
Ternay, Lyon 8, Mions
Soutien Office Français de la Biodiversité et Métropole de Lyon

Les axes d’actions

1

Permettre la découverte
de la biodiversité locale

3

Aires Terrestres Édu
Expérimentation d’u s histoires d’araignées ! »
Questionne le rapport

Ternay, Lyon 8, Mions
Soutien Office Français de la Biodiversité et Métropole de Lyon

Perspectives 2025 :
4 nouvelles classes accompagnées (ATE)
Nouvelles thématiques :
« Eau et sols, les petites bêtes font le pont ! »
« Coccinelles (au pluriel) ! »

Les axes d’actions

2

Initier la
mise en mouvement

4 chantiers de plantation de haies avec le jeune public (640 jeunes arbres et arbustes)

expérimentation d’un parcours « végétaliser pour la biodiversité »
(initiation à la reconnaissance végétale, au prélèvement de plants, aux gestes liés à la plantation)

mise en place d’actions lors de parcours pédagogiques autour des pollinisateurs
(buttes de terre, murets de pierres sèches, haies sèches, tri de graines de plantes sauvages)

Métropole de Lyon
Ville de Villeurbanne

Les axes d’actions

2

Initier la

mise en mouvement

4

chantiers de plantation d … arbres et arbustes)

expérimentation d’un pa … **té »**

(initiation à la reconnaissance ve … à la plantation)

mise en place d’actions l … **les pollinisateurs**

(buttes de terre, murets de pier … auvages)

Métropole de Lyon

Ville de Villeurbanne

Nouvelles thématiques :

« À la racine ! »

« Prenons-en de la graine ! »

Les axes d’actions

3 Favoriser le changement de pratiques et de postures

5H de **formation d’agent·e·s périscolaires** à Belleville « parcours biodiversité : s’outiller pour animer »

Réalisation d’une enquête sur la **pratique de la classe dehors**
(à l’échelle de l’ensemble des écoles maternelles et élémentaires de Lyon)

Ville de Belleville-en-Beaujolais
Ville de Lyon
Collectif Éduquer Dehors 69

Les axes d’actions

3 Favoriser le changement de pratiques et de postures

5H de **formation**

Réalisation d’u

(à l’échelle de l’e

Ville de Bellevi
Ville de Lyon
Collectif Éduquer Dehors 69

ur animer »

Perspectives 2025 :
Poursuite accompagnement éduquer dehors (CÉD 69)
Formations 30 agents périscolaires Vénissieux
« insectes et biodiversité : s’outiller pour animer »

Les axes d’actions

4

Accompagner la **renaturation** des lieux éducatifs

1 groupe scolaire accompagné sur la commune de Feyzin

donner accès à des espaces « intéressants », complexes et riches (contact avec le vivant)

outiller de futurs professionnels des espaces verts

Partenariat avec le CAUE

Lien avec le CFPH Écully (licence EPAP - aménagement paysager)

Mobilisation

Nos partenaires

MÉTROPOLE GRAND LYON

DOmorrow

CCSB de Belleville à Beaujeu – Communauté de Communes Saône-Beaujolais

le Poids du vivant

ESPACE NATURE îles & lônes du RHÔNE

BISSON DEPUIS 1902

OFB OFFICE FRANÇAIS DE LA BIODIVERSITÉ

FONDATION FAMILLE LEMARCHAND sous l'égide de la Fondation de France

YES FUTUR !

Perspectives 2025

Mobilisation

Mobilisation

Professionnels

Plateforme pollinisateurs.com

- Une **plateforme collaborative**
- **Objectif :** faciliter la mise en place d'actions en faveur des insectes pollinisateurs
- **Public visé :** les acteurs qui, dans le cadre de leur profession, interagissent d'une manière ou d'une autre avec les pollinisateurs et les enjeux qui y sont liés ainsi que les citoyens

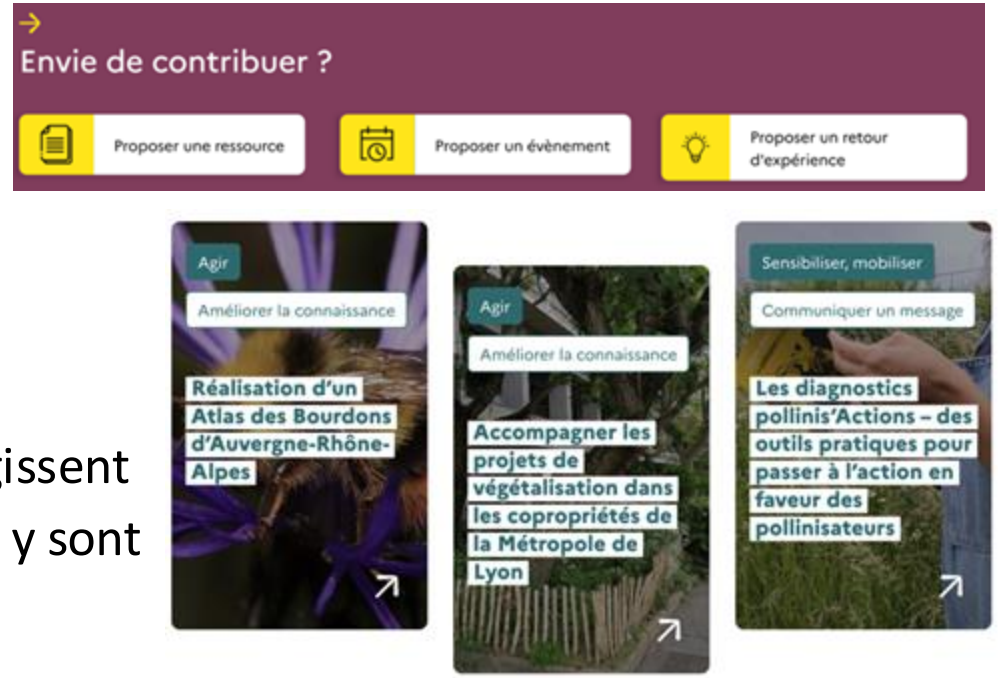

Mobilisation

Diagnostics pollinis’Actions

Déploiement national des Diagnostics pollinis’Actions

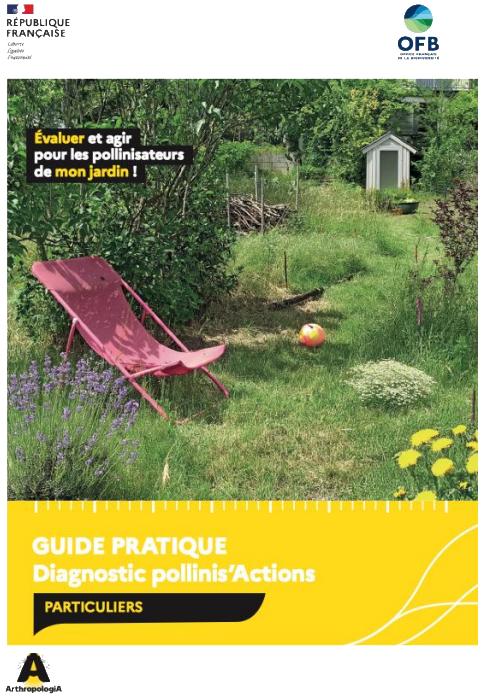

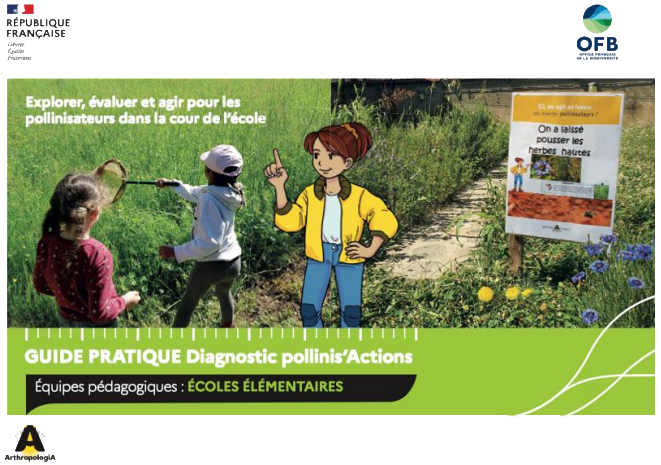

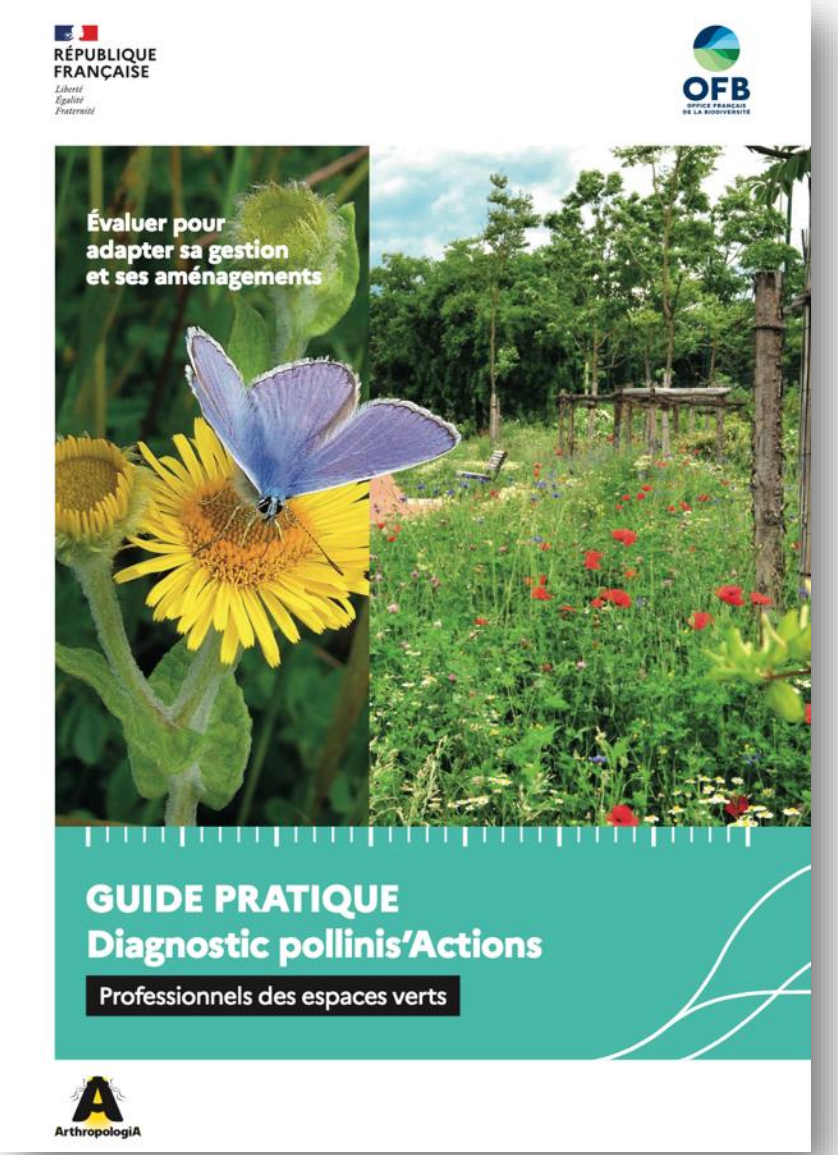

ArthropologiA

INSECTES ET BIODIVERSITÉ,
AGISSONS !

Merci pour votre attention !